

Planta Baixa
Escala: 1/250



FONTE: MUNICÍPIO DE NOVA ESPERANÇA DO SUDOESTE



FONTE: GOOGLE EARTH

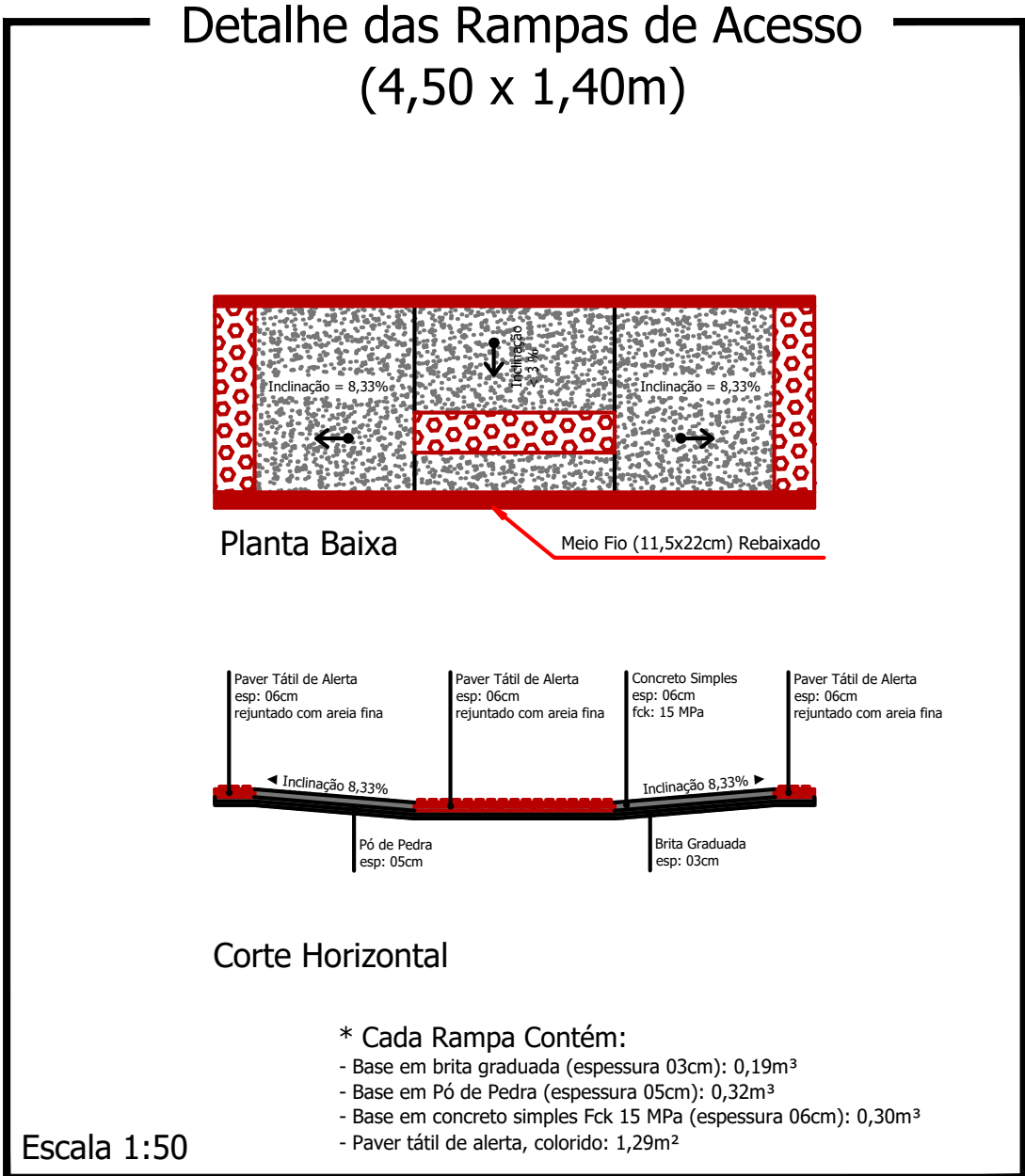
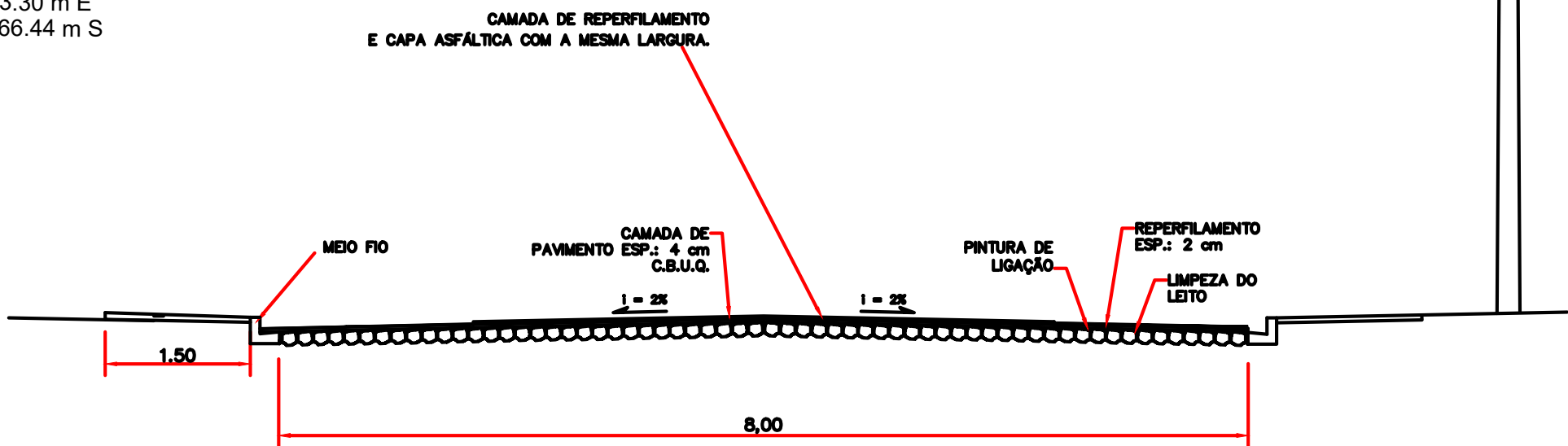
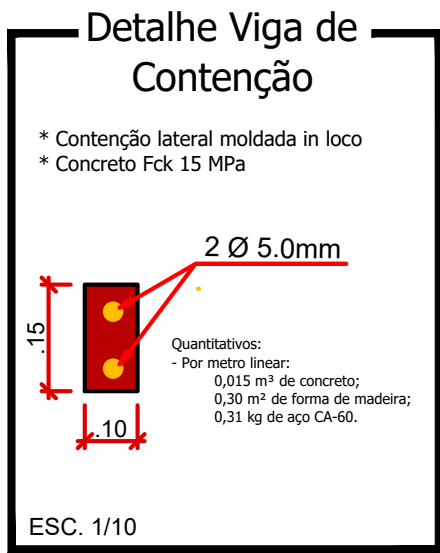
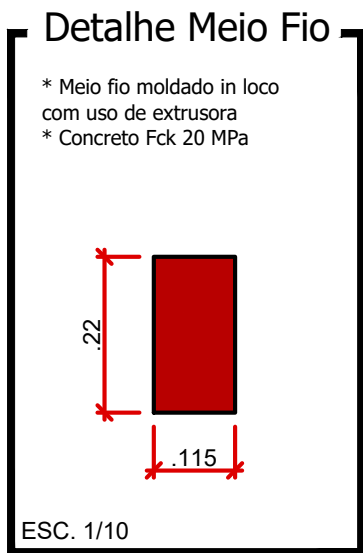
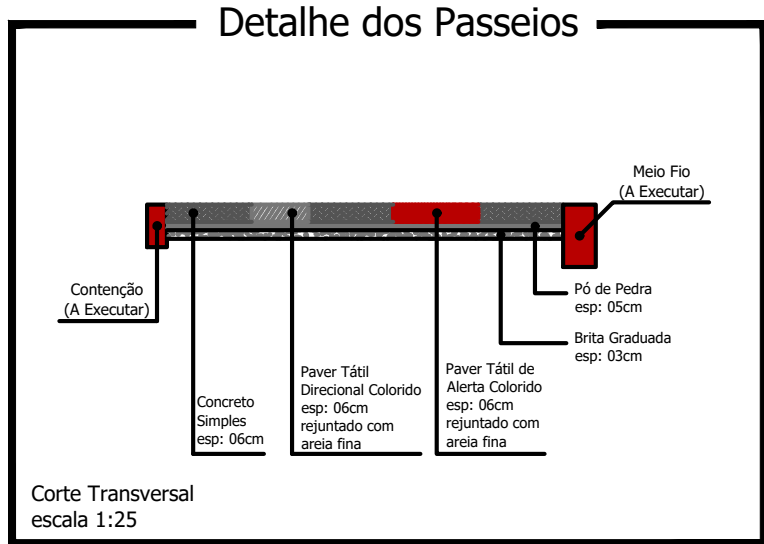
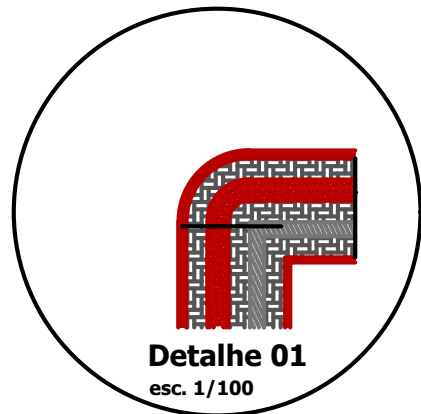

LEGENDA: Rua Teotônio João Rocha

- Meio Fio L = 206,00 m
- Contenção Lateral a ser Executada - 07 cm L = 206,00 m
- Sinalização Tátil Direcional e = 6,0 CM
Área Total = 75,20 m²
- Concreto Simples e = 6,0 CM
Área Total = 225,60 m²
- Pó de Pedra e = 03 cm V = 9,90 m³
- Pedra Britada e = 03 cm V = 9,90 m³
- Acesso em concreto armado L = 18,00 m
- Placa - Nome de Rua (Existente)

Detalhe da Estrutura do Pavimento

Escala: 1/50

Reperimento e = 2,0 cm
Área Total = 824,00 m²
Capa e = 4,0 cm
Área Total = 824,00 m²

Rua Teotônio João Rocha

PROJETO: Recape / Construção de Passeios	ÁREA TOTAL A RECAPEAR: 824,00 m²
PROPRIETÁRIO: Prefeitura de Nova Esperança do Sudoeste	DOCUMENTO EMITIDO PARA: <input type="checkbox"/> Anteprojeto <input checked="" type="checkbox"/> Aprovação Legal <input type="checkbox"/> Execução
CIDADE/ESTADO: Nova Esperança do Sudoeste Paraná	PAVIMENTAÇÃO
RUA: Rua Teotônio João Rocha- Loteamento Ballmann	REVISÃO: 01
CONTEÚDO: Planta Baixa; Detalhes	FOUHA: P-01/01
ESCALA: Indicada	DATA: Agosto/2025
DESENHO:	

Prancha: 841mmx594mm